

返回经典版 (旧版网银) | 转账记录 我的 客服 消息 退出

中国农业银行 AGRICULTURAL BANK OF CHINA

首页 账户 转账 缴费 投资 信用卡 贷款 外汇 设置 本地

本行账户 他行账户 其它账户

您现在的位置: 账户 > 本行账户

网上银行电子回单					
交易时间: 2018-02-21 19:10:24					
付款方	账号	62 <input type="text"/>	收款方	账号	<input type="text"/>
	户名	<input type="text"/>		户名	<input type="text"/>
金额(小写)		3276.64	金额(大写)		<input type="text"/>
币种		人民币	交易类型		转账
交易渠道		电子商务	交易行名		上海清算中心
交易摘要		转支	交易用途		电商支付
		本回单仅表明您的账户有金融性交易, 不能作为到账凭证, 不能作为收款方发货依据。			

重要提示: 本回单仅表明您的账户有金融性交易, 不能作为到账凭证, 不能作为收款方发货依据。 [打印](#) [返回](#)

返回经典版 功能搜索 在线客服 消息提醒 安全退出

中国农业银行 AGRICULTURAL BANK OF CHINA

首页 账户 转账 缴费 投资 信用卡 贷款 外汇 设置

本行账户 他行账户

您现在的位置: 账户 > 我的账户

尊敬的 您好

常用功能

- 本行账户
- 单笔转账

金融小秘书

不错过每个重要时刻

2018年10月

1	2	3	4	5	6	7	8
9	10	11	12	13	14	15	16
17	18	19	20	21	22	23	24
25	26	27	28	29	30	31	

我的账户

借记卡

人民币余额: *****

信用卡

申办农行信用卡, 更多优惠更多惊喜

电子账户

开通电子账户, 尽享余额理财

中国农业银行 AGRICULTURAL BANK OF CHINA

首页 账户 转账 缴费 投资 信用卡

本行账户 他行账户

您现在的位置: 账户 > 我的账户

借记卡 信用卡 电子账户

账户 湖北分行

起止日期 2016-10-18 — 2016-10-19 近一周 近一月 近三月

交易时间	交易金额	本次余额	对方信息	交易类型	交易渠道
2016-10-19 17:45:17	-6,959.73	<input type="text"/>	智付电子支付有限公司 <input type="text"/>	转账	电子商务

中国移动 4G 17:04 100%

借记卡明细

6 [Redacted]

交易金额 -693.00

交易时间	2018-10-19 14:56:48
交易摘要	转支
收款方	[Redacted]
收款账户	[Redacted]
交易类型	转账
交易渠道	超级网银
本次余额	[Redacted]

转账成功

交易时间：2018-09-10 16:59:52

交易流水号：



此电子回执仅供参考，不作为转账成功凭证，请以收款银行实际入账资金为准。如最终入账失败，资金返回原有账户。

收

6

付

6

交通银行

转账金额 1,298.00元
壹仟贰佰玖拾捌元整

手续费 0.00元

到账时间 预计实时到账

附言



或者





或者

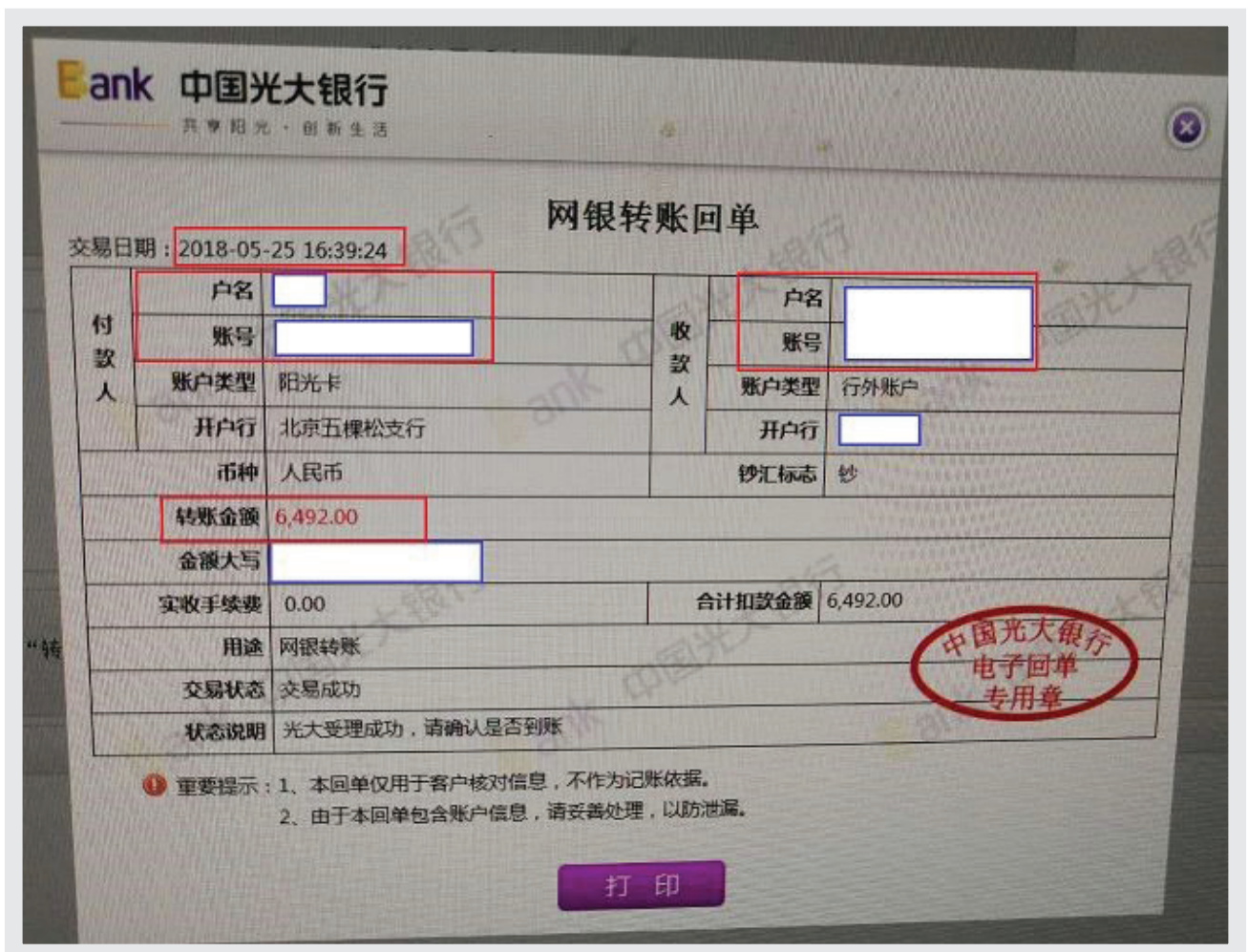



当前位置: 网上支付 > 网上支付明细查询

1. 选择银行账户 2. 查询网上支付记录

起始日期: 2016-07-14 结束日期: 2016-07-20 查询 一个月 三个月 六个月

账户别名: 账户户名: 账户账号:

日期时间	支付类型	商户名称	二级商户名称	订单号	支付金额	剩余额度
2016-07-20 16:40:51	借记卡	智付电子	FTGLOBALTD#1111130322#百货商店		3,271.23	

在查询时间范围内: []

帮助信息: 查询起始日期和结束日期之间的时间跨度不能超过一年。

或者

交易明细查询

名字: 62 银行账户

查询日期: 2017/11/02至2017/11/08

收支方向: 全部

总收入3笔 总支出1笔 筛选

网上支付 交易

2017/11/08 -3,326.66 >

对方户名 网上支付异地过渡性款项



和



和







或者



或者

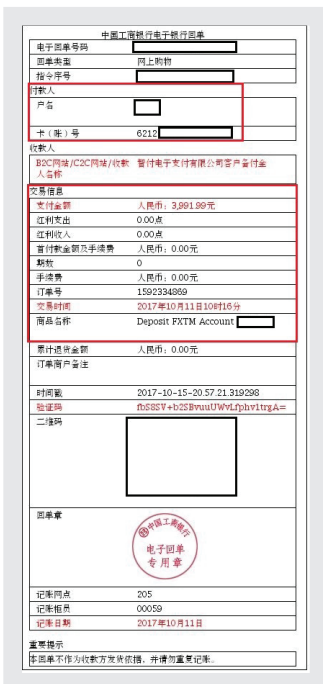

或者



或者



中国邮政储蓄银行 POSTAL SAVINGS BANK OF CHINA 个人网上银行 安全退出 24小时服务热线 95580 信用卡服务热线 400-88-95580

我的账户 转账汇款 信用卡 生活服务 网上支付 投资理财 外汇通 个人贷款 申请开办 安全中心 客户服务 在线客服

账户查询 账户管理 易汇通卡信息查询 一家亲 账户挂失 积分管理 电子回单 功能描述 返回首页 帮助

2016年5月18日 星期三 您的位置: 我的账户 > 账户查询 > 账户分类查询

您好! 这是您第4次登录 上次登录时间是: 2015-07-03 10:47

查询子账户	卡号账号	别名	开户机构	签约标志
白		无	中国邮政储蓄银行贵港市桥圩镇支行	签约账户

和

交易流水查询结果	
交易流水号	012444626227
交易处理状态	成功
交易类型	个人网上支付
交易日期	2017-04-14 22:41:16
付款人账号	
账户名称	
商品名称	www.dinpay.com
订单号码	1444352513
订单金额	¥ 3521.26
订单日期	20170414223109

和

转账分享

交易已受理成功

实际到账时间以收款方银行到账时间为准

交易日期: 2018/06/19

收款人: [Redacted]

收款人账号: [Redacted]

开户行: [Redacted]

转账金额: ¥1,169.00

付款人: [Redacted]

付款账户: [Redacted]

受理方式: 实时

此回单不作为收付款双方交易确认的最终依据。

微信通知收款好友

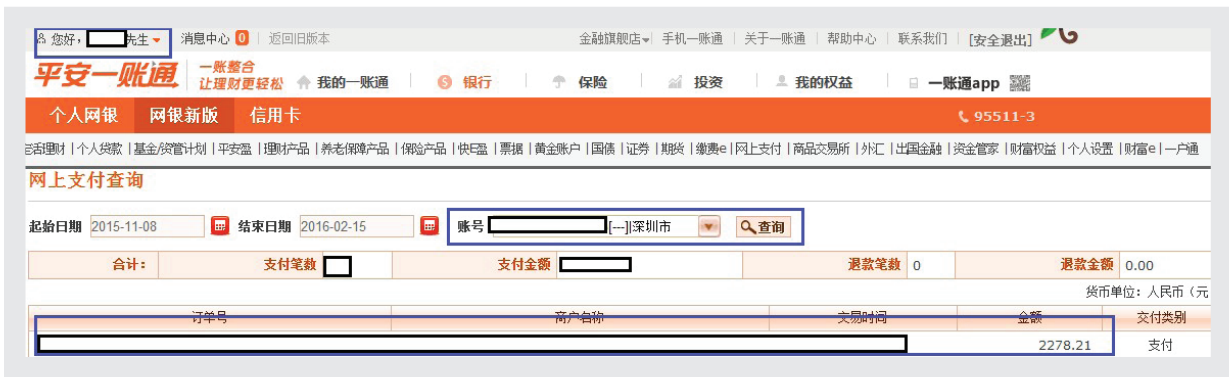

或者



或者

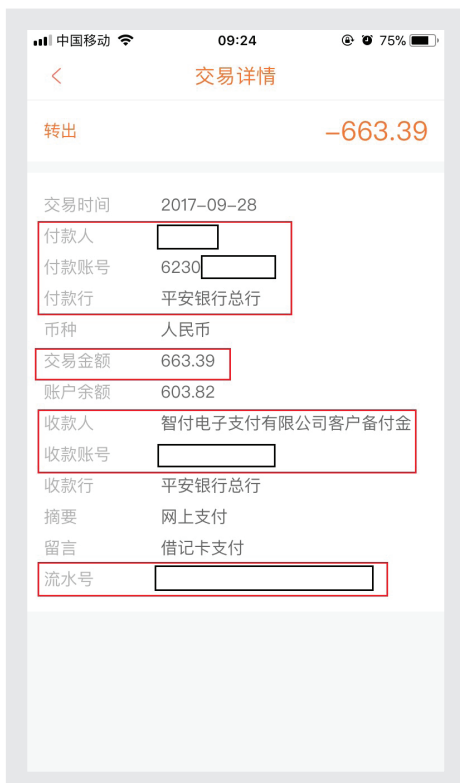

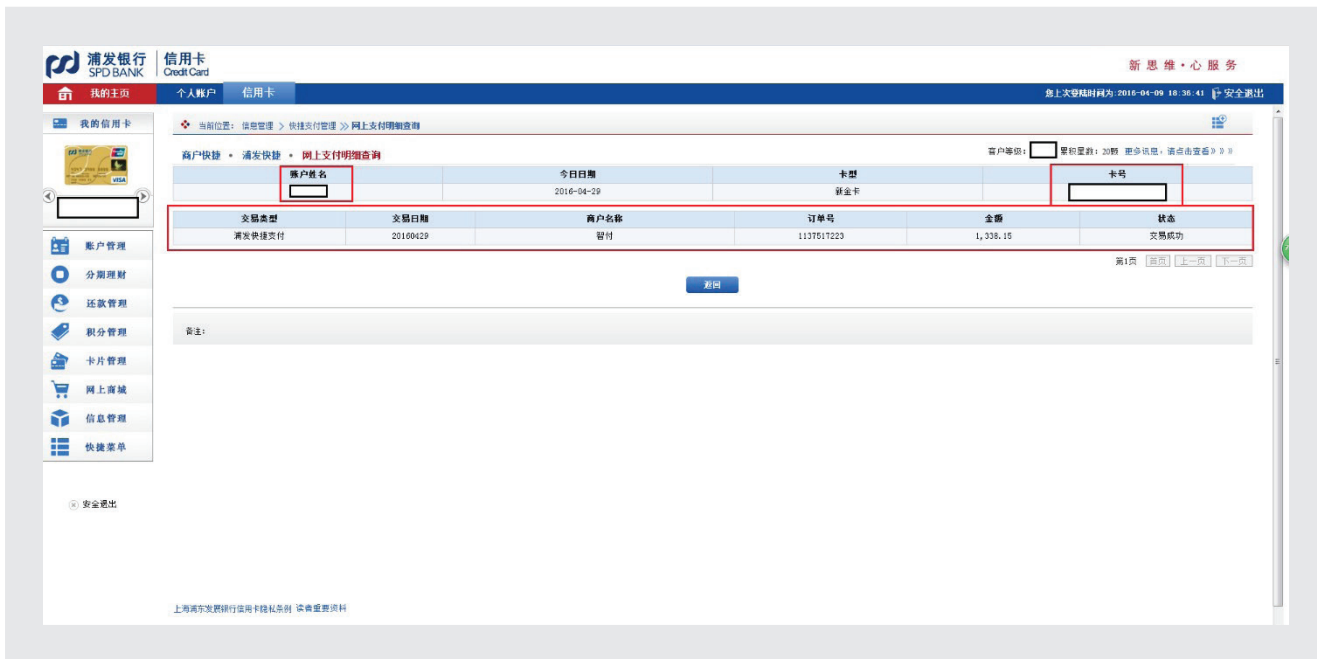

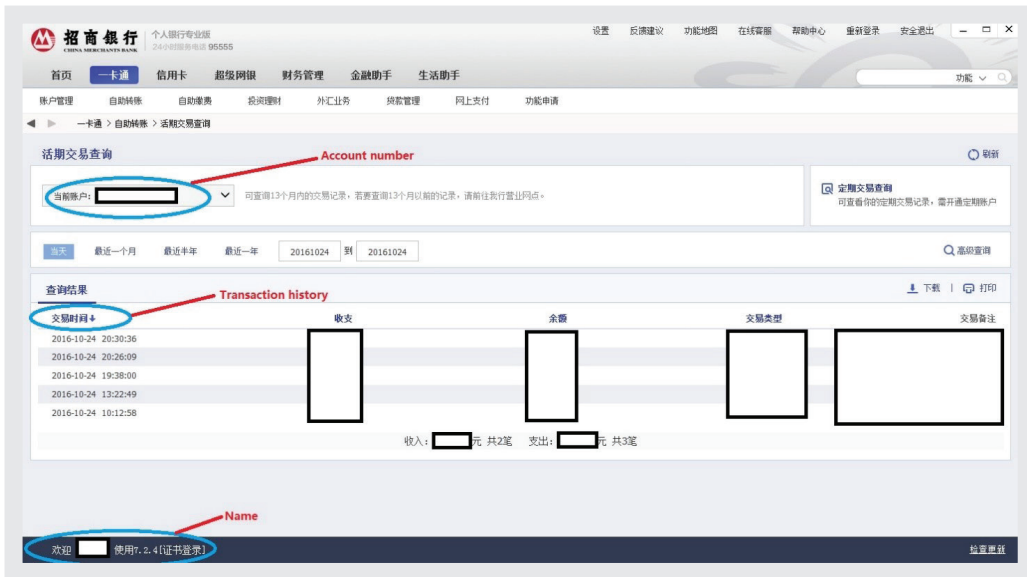

或者



或者





或者

